

ESCALA: 1/50

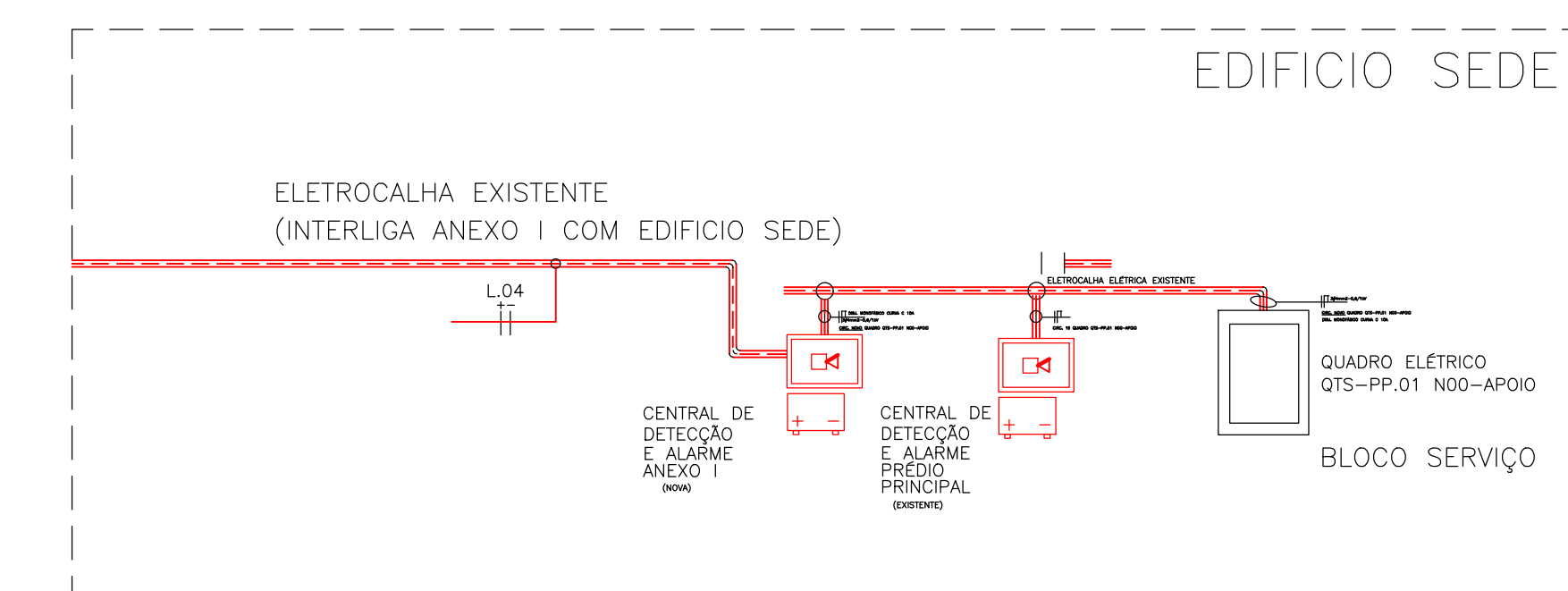
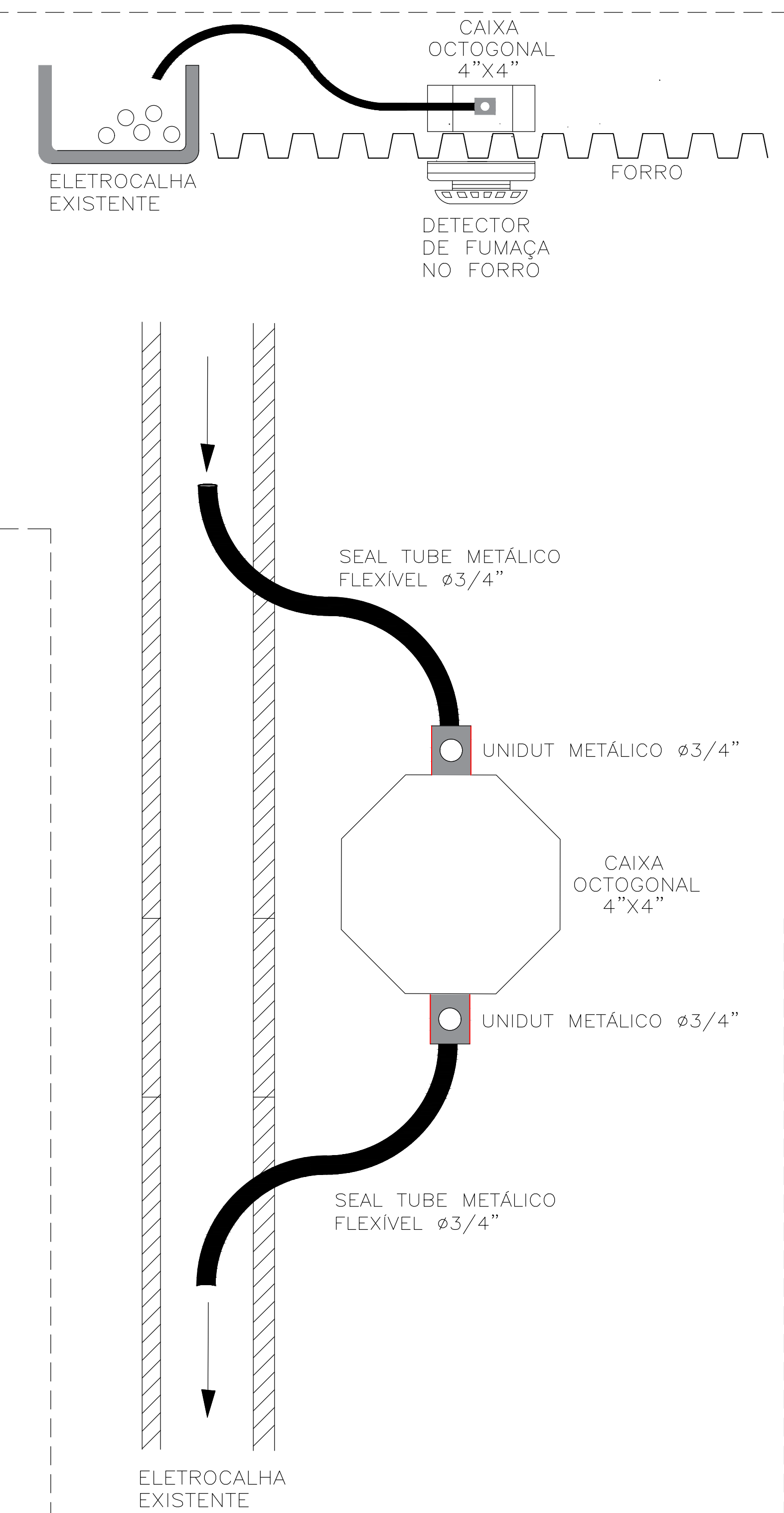
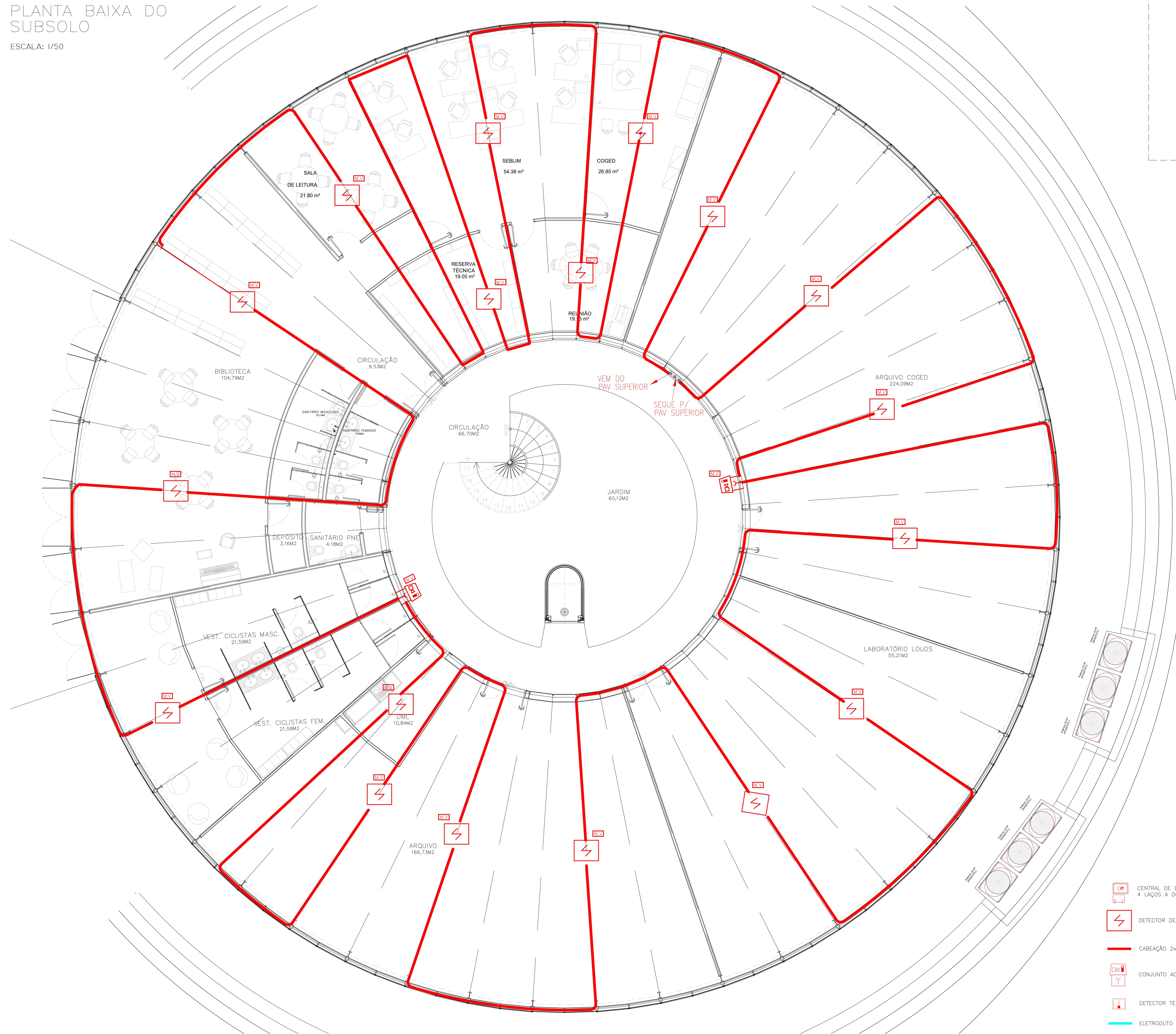

PROPRIETÁRIO: TRIBUNAL REGIONAL ELEITORAL DA BAHIA

RESPONSÁVEL TÉCNICO: LUIZ SERGIO DA SILVA LIMA

REV. Nº	DATA	RESPONSÁVEL	DESCRIÇÃO

 <p>ASSOCIACAO DOS CORREDORES DE SALAS PRIVADAS</p> <p>CNPJ: 21.126.720/0001-34</p>	<p>PODER JUDICIARIO FEDERAL</p> <p>TRIBUNAL REGIONAL ELEITORAL DA BAHIA</p> <p>SECRETARIA DE GESTÃO DE SERVIÇOS COORDENADORIA DE OBRAS E MANUTENÇÃO PRECATORIAL SEÇÃO DE PROJETOS E OBRAS</p>	
	<p>NOME DA CONTRUÇÃO</p> <p>TRIBUNAL REGIONAL ELEITORAL DE VALENÇA</p>	
	<p>ENDEREÇO DA OBRA</p> <p>AVENIDA DO CAB</p>	
	<p>IDENTIFICAÇÃO DA PLANTA</p> <p>PROJETO EXECUTIVO ANEXO I SISTEMA DE DETECÇÃO E ALARME DE INCÊNDIO-PAV. SUBSOLO</p>	
<p>RESPONSÁVEL TÉCNICO</p> <p>ENG. LUIZ SERGIO DA SILVA LIMA</p>		<p>GRUPO ORÇ</p> <p>16098-D</p>
<p>DESENHO</p> <p>LUIZ SERGIO</p>	<p>ARQUIVO</p> <p>PROJETO PPO-PC ANEXO 2607/2325 GZ</p>	<p>TIPO PROJETO</p> <p>ELETRICA</p>
<p>DATA</p> <p>1/50</p>	<p>REVISÃO</p> <p>1</p>	<p>SDAI 2</p>